

Zapsání známky z chování

Po přihlášení vyklikneme v levém menu položku **Agenda online**, v podmenu **Žáci** druhou položku **Vysvědčení**. Zde vidíme pouze přehled toho, co již bylo ostatními vyučujícími zadáno:

| Číslo | Jméno | Přijetí | Chov | dě | vpg | Průměr | Celkové hodnocení | Omlu | Neom |
|-------|------------|---------|------|----|------|--------|-------------------|------|------|
| 1 | [redacted] | | 3 | | 3.00 | - | | | |
| 2 | [redacted] | | 2 | | 2.00 | - | | | |
| 3 | [redacted] | | 3 | | 3.00 | - | | | |
| 4 | [redacted] | | 4 | | 4.00 | - | | | |
| 5 | [redacted] | | 2 | | 2.00 | - | | | |
| 6 | [redacted] | | 2 | | 2.00 | - | | | |
| 7 | [redacted] | | 1 | | 1.00 | - | | | |
| 8 | [redacted] | | 2 | | 2.00 | - | | | |
| 9 | [redacted] | | 4 | | 4.00 | - | | | |
| 10 | [redacted] | | 3 | | 3.00 | - | | | |
| 11 | [redacted] | | | | | - | | | |
| 12 | [redacted] | | 3 | | 3.00 | - | | | |
| 13 | [redacted] | | 2 | | 2.00 | - | | | |

V horní liště klikneme na tlačítko **Známky**. Otevře se nové okno (resp. nový panel prohlížeče), kde lze do prázdných obdélníčků klikat a hodnoty zadávat (resp. velmi výjimečně může třídní i zadané známky měnit):

| # | Jméno | Chov | dě | vpg | Průměr | Omlu | Neom | Doložka | Oznámení | poznámky | pochvaly |
|----|------------|------|----|-----|--------|------|------|---------|----------|----------|----------|
| 1 | [redacted] | 3 | | | 3.00 | | | | | | + |
| 2 | [redacted] | 2 | | | 2.00 | | | | | | + |
| 3 | [redacted] | 3 | | | 3.00 | | | | | | + |
| 4 | [redacted] | 4 | | | 4.00 | | | | | | + |
| 5 | [redacted] | 2 | | | 2.00 | | | | | | + |
| 6 | [redacted] | 2 | | | 2.00 | | | | | | + |
| 7 | [redacted] | 1 | | | 1.00 | | | | | | + |
| 8 | [redacted] | 2 | | | 2.00 | | | | | | + |
| 9 | [redacted] | 4 | | | 4.00 | | | | | | + |
| 10 | [redacted] | 3 | | | 3.00 | | | | | | + |
| 11 | [redacted] | | | | | | | | | | + |
| 12 | [redacted] | 3 | | | 3.00 | | | | | | + |
| 13 | [redacted] | 2 | | | 2.00 | | | | | | + |

Třídní zde zadá sloupec **Chov** (známka z chování). Doložky, oznámení, pochvaly, atp. nezasadávejte. Ani omluvenou a neomluvenou absenci netřeba zadávat, Edupage ji na vysvědčení sám spočítá podle

záznamů z Třídní knihy.

Vygenerování průměrů a celého vysvědčení

V náhledové tabulce třídní neuvidí absenci+známky+průměry svojí třídy do té doby, dokud neklikne na tlačítko **Vygenerovat**:

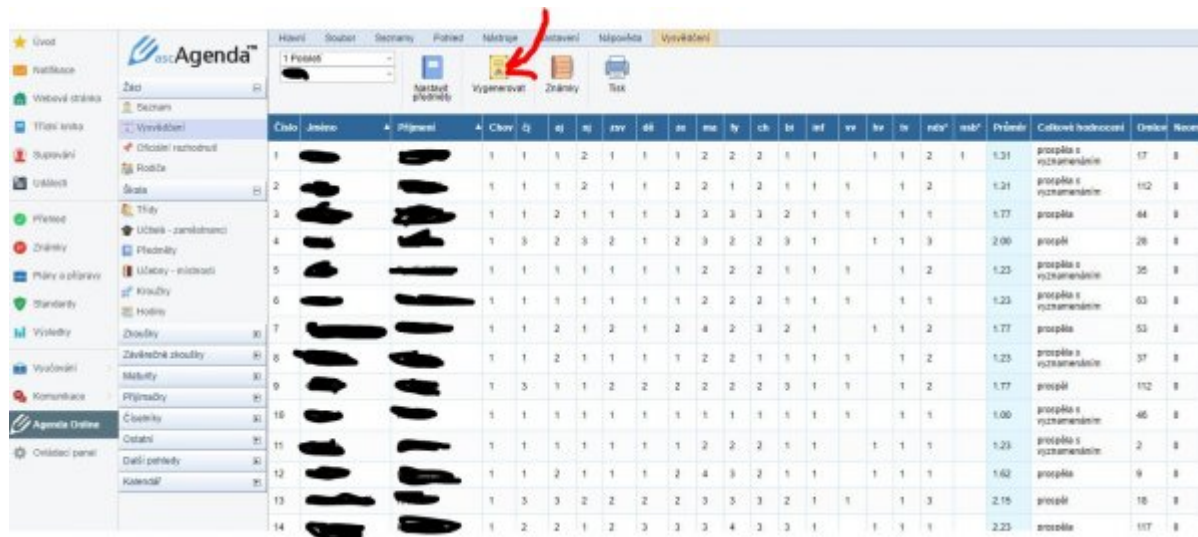

Tisk přehledu klasifikace a absence

Tabulku s přehledem známek studentů a jejich absencí si lze pohodlně vytisknout. Nejprve klikneme na tlačítko **Vygenerovat**. Poté tlačítkem **Známky** přejdeme do okna se zadáváním známek. V něm je též v horní liště tlačítko **Tisk / export**, který vyvolá samostatný dialog. V něm zvolíme **Přehled klasifikace třídy**:

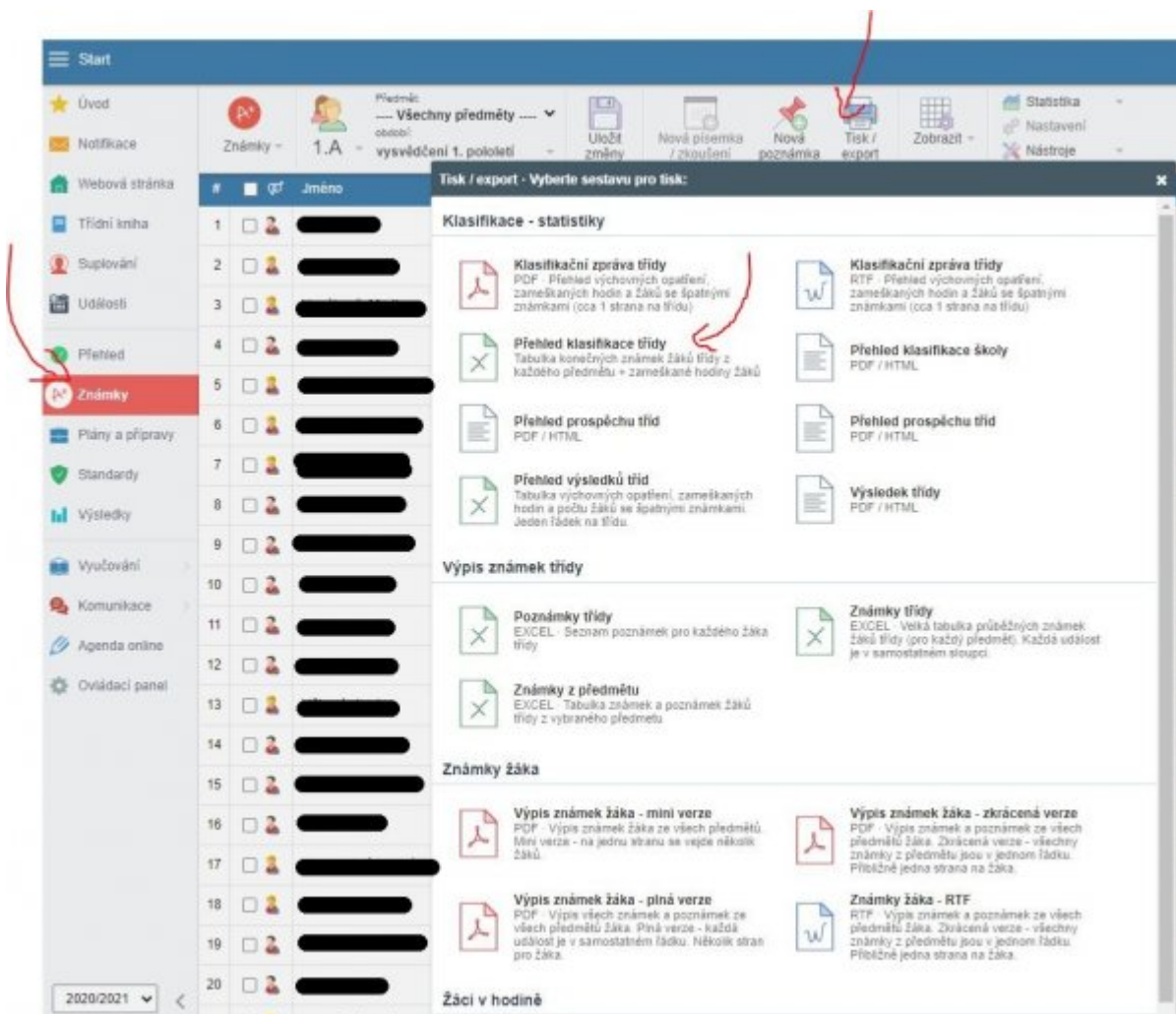

Vyplníme detaily a chvíli počkáme. Edupage nabídne ke stažení soubor .xls (uvnitř je to .xlsx, ale Office se tím nenechají zmást) se všemi údaji:

Přehled klasifikace třídy

Třída: [redacted]
 Třídní učitel: [redacted]
 Období: [redacted]
 Školní rok: 2020/2021
 Počet žáků: 25 = 8M + 17Ž

Zaznamenané hodiny celkem: 742
 = 742 Omluvené
 + 0 Neomluvené

Zaznamenané hodiny na žáka: 29,68
 = 29,68 Omluvené
 + 0,00 Neomluvené

Počet žáků podle prospěchu:
 - prospěl(a) s vyznamenáním: 11
 - prospěl(a): 13
 - neprospěl(a): 0
 - nehodnocen(a): 1

| | čj | aj | fj | zsv | dě | ze | ma | ty | ch | bl | tv | vkf | nřj | vlg | vla | vos | vdk | vek | vsš | vchr | vmař | vsu | ntv | Chov | Přím | O | N | PP | | | | | | | | | | | | |
|------------|------|--------------------------|------|----------------|------|-------------------|------|---------------------------|------|---------|------|---------|------|--------|------|----------|------|-----------------|------|------------------------|------|-------------|------|------------------------|------|--------|------|----------------|-----|--------------------|-----|-------------------------------|------|------------------------------|------|------------------------------|-----|--------------------------|-----|--------------------|
| [redacted] | 2 | 1 | 3 | 2 | 2 | 1 | 1 | 2 | 2 | 2 | 1 | 3 | | | | | | | | | | | | 1 | 1,83 | F | 69 | 0 | 0 | | | | | | | | | | | |
| [redacted] | 1 | 1 | 2 | 1 | 2 | 1 | 2 | 1 | 2 | 1 | 1 | 3 | | | | | | | | | | | | 1 | 1,50 | F | 4 | 0 | 0 | | | | | | | | | | | |
| [redacted] | 3 | 1 | 3 | 1 | 2 | 1 | 2 | 1 | 2 | 1 | 1 | 3 | | | | | | | | | | | 1 | 1,75 | F | 44 | 0 | 0 | | | | | | | | | | | | |
| [redacted] | 1 | 1 | 4 | 1 | 2 | 1 | 1 | 1 | 2 | 1 | 1 | 3 | | | | | | | | | | | 1 | 1,58 | F | 20 | 0 | 0 | | | | | | | | | | | | |
| [redacted] | 1 | 1 | 2 | 1 | 1 | 1 | 1 | 1 | 2 | 1 | 1 | 3 | | | | | | | | | | | 1 | 1,33 | F | 8 | 0 | 0 | | | | | | | | | | | | |
| [redacted] | 1 | 1 | 2 | 1 | 2 | 1 | 1 | 1 | 1 | 1 | 1 | 3 | | | | | | | | | | | 1 | 1,33 | F | 30 | 0 | 0 | | | | | | | | | | | | |
| [redacted] | 1 | 1 | 2 | 1 | 3 | 1 | 2 | 1 | 2 | 1 | 1 | 2 | | 2 | | | | | | | | | - | 1 | 1,50 | - | 39 | 0 | 0 | | | | | | | | | | | |
| [redacted] | 2 | 1 | 4 | 1 | 4 | 1 | 2 | 2 | 3 | 1 | 1 | 3 | | | | | | | | | | | | 1 | 2,08 | F | 42 | 0 | 0 | | | | | | | | | | | |
| [redacted] | 1 | 1 | 2 | 1 | 2 | 1 | 2 | 1 | 1 | 1 | 1 | 2 | | | | 1 | | | | | | | 1 | 1,33 | PV | 0 | 0 | 0 | | | | | | | | | | | | |
| [redacted] | 1 | 1 | 3 | 1 | 1 | 1 | 1 | 1 | 1 | 1 | 1 | 1 | | | | | 1 | | | | | | 1 | 1,00 | PV | 0 | 0 | 0 | | | | | | | | | | | | |
| [redacted] | 1 | 1 | 3 | 1 | 3 | 1 | 3 | 1 | 2 | 2 | 1 | 1 | 3 | | | | | | | | | | 1 | 1,75 | F | 31 | 0 | 0 | | | | | | | | | | | | |
| [redacted] | 3 | 1 | 2 | 1 | 1 | 1 | 1 | 1 | 1 | 1 | 1 | 2 | | | | | | | | | | | 1 | 1,37 | PV | 41 | 0 | 0 | | | | | | | | | | | | |
| [redacted] | 1 | 1 | 3 | 1 | 1 | 1 | 1 | 1 | 2 | 1 | 1 | 1 | | | | | | | | | | | 1 | 1,08 | PV | 23 | 0 | 0 | | | | | | | | | | | | |
| [redacted] | 1 | 1 | 2 | 1 | 1 | 1 | 1 | 1 | 2 | 3 | 1 | 2 | 1 | | | | 1 | | | | | | 1 | 1,25 | PV | 15 | 0 | 0 | | | | | | | | | | | | |
| [redacted] | 1 | 1 | 3 | 1 | 1 | 1 | 1 | 1 | 1 | 1 | 1 | 2 | | | | | | | | | | | 1 | 1,08 | PV | 56 | 0 | 0 | | | | | | | | | | | | |
| [redacted] | 1 | 1 | 3 | 1 | 2 | 1 | 1 | 1 | 2 | 2 | 1 | 1 | | | | | | | | | | | 1 | 1,58 | F | 40 | 0 | 0 | | | | | | | | | | | | |
| [redacted] | 2 | 1 | 3 | 1 | 2 | 1 | 2 | 2 | 2 | 3 | 1 | 3 | | | | | | | | | | | 1 | 1,75 | F | 33 | 0 | 0 | | | | | | | | | | | | |
| [redacted] | 1 | 1 | 3 | 1 | 2 | 1 | 1 | 2 | 2 | 3 | 1 | 1 | | | | | | | | | | | 1 | 1,25 | PV | 48 | 0 | 0 | | | | | | | | | | | | |
| [redacted] | 1 | 1 | 3 | 1 | 1 | 1 | 1 | 1 | 1 | 1 | 1 | 1 | | | | | | | | | | | 1 | 1,00 | PV | 36 | 0 | 0 | | | | | | | | | | | | |
| [redacted] | 3 | 1 | 3 | 1 | 1 | 1 | 1 | 1 | 2 | 3 | 1 | 3 | 1 | | | 1 | | | | | | | 1 | 1,08 | PV | 4 | 0 | 0 | | | | | | | | | | | | |
| [redacted] | 3 | 1 | 3 | 1 | 2 | 1 | 2 | 3 | 2 | 2 | 1 | 2 | | | | 1 | | | | | | | 1 | 1,92 | F | 35 | 0 | 0 | | | | | | | | | | | | |
| [redacted] | 3 | 1 | 4 | 1 | 1 | 1 | 3 | 3 | 2 | 4 | 1 | 4 | 1 | | | | | | | | | | 1 | 2,33 | F | 72 | 0 | 0 | | | | | | | | | | | | |
| [redacted] | 1 | 1 | 2 | 1 | 2 | 1 | 1 | 1 | 1 | 1 | 1 | 3 | | | | | | | | | | | 1 | 1,33 | F | 35 | 0 | 0 | | | | | | | | | | | | |
| [redacted] | 1 | 1 | 3 | 1 | 1 | 1 | 1 | 1 | 1 | 1 | 1 | 3 | 1 | | | | | 1 | | | | | 1 | 1,00 | PV | 35 | 0 | 0 | | | | | | | | | | | | |
| [redacted] | 1 | 1 | 2 | 1 | 1 | 1 | 1 | 1 | 2 | 3 | 1 | 1 | | | | 1 | | | | | | | 1 | 1,37 | PV | 24 | 0 | 0 | | | | | | | | | | | | |
| [redacted] | 1,36 | 1,00 | 2,20 | 1,04 | 1,72 | 1,00 | 1,40 | 1,36 | 1,72 | 1,24 | 1,00 | 2,24 | 1,00 | 2,00 | 1,00 | 1,00 | 1,00 | 1,00 | 1,00 | 1,00 | 1,00 | 1,00 | 1,00 | 1,00 | 1,00 | 1,00 | 1,44 | 742 | 0 | 0 | | | | | | | | | | |
| [redacted] | čj | Český jazyk a literatura | aj | Anglický jazyk | fj | Francouzský jazyk | zsv | Zaklady společenských věd | dě | Dějepis | ze | Zeměpis | ch | Chemie | bi | Biologie | tv | Tělesná výchova | vkf | Francouzská konverzace | arj | Ruský jazyk | vlg | Deskriptivní geometrie | vla | Latina | vdk | Dějiny kultury | vek | Seminář z ekonomie | vsš | Seminář ze španělského jazyka | vchr | Rozšiřující seminář z chemie | vmař | Seminář z matematické fyziky | vsu | Společenskovědní seminář | ntv | Dramatická výchova |

Případný samostatný tisk Výpisu z vysvědčení

Nejprve necháme vysvědčení vygenerovat tlačítkem **Vygenerovat** (vypočítá se absence, zkopírují se známky do databáze vysvědčení, aplikují se „n“ a „v“ u volitelných předmětů, atd.). Na konci prvního pololetí je možné si poté i Výpis z vysvědčení samostatně vytisknout (na běžný 80gramový bílý papír) - pod tlačítkem **Tisk** se otevře nový dialog, v něm v menu **Vysvědčení** vybereme **SŠ výpis z vysvědčení za 1. 2. pololetí 20 předmětů**, dole zvolíme třídu a pak vpravo zelené tlačítko **Náhled tisku**:

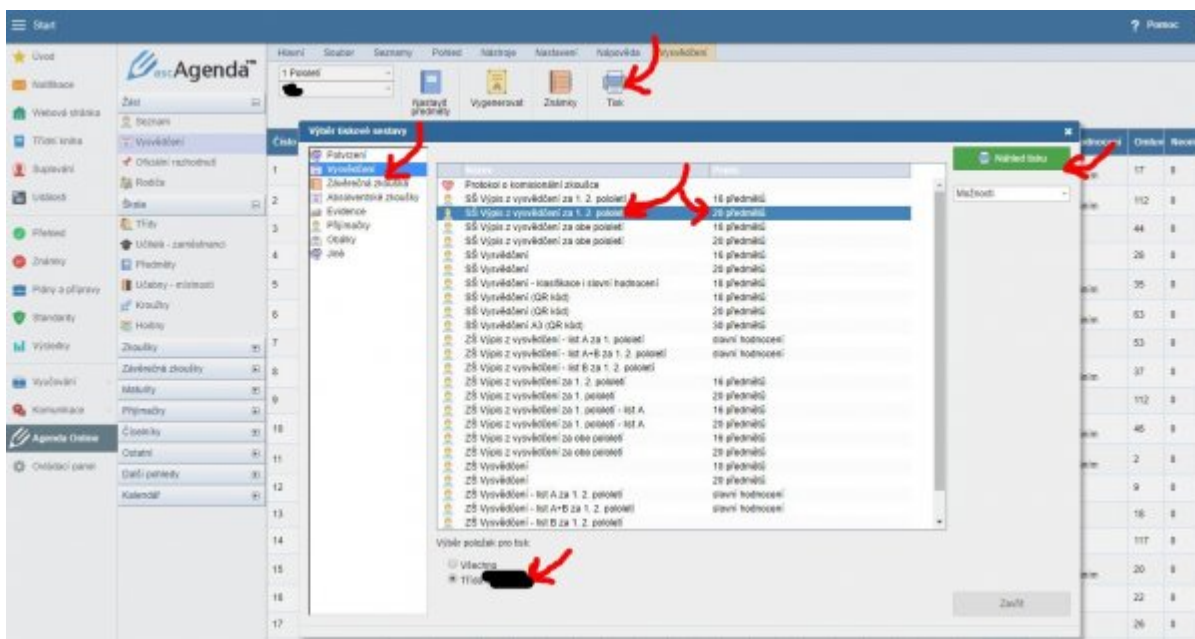

Otevře se druhý dialog, v němž si zvolíme buď celou svoji třídu nebo vyklikáme pouze konkrétní studenty. Nezapomeneme dole vybrat jen **1. pololetí**. Poté dole tlačítko **Potvrdit**:

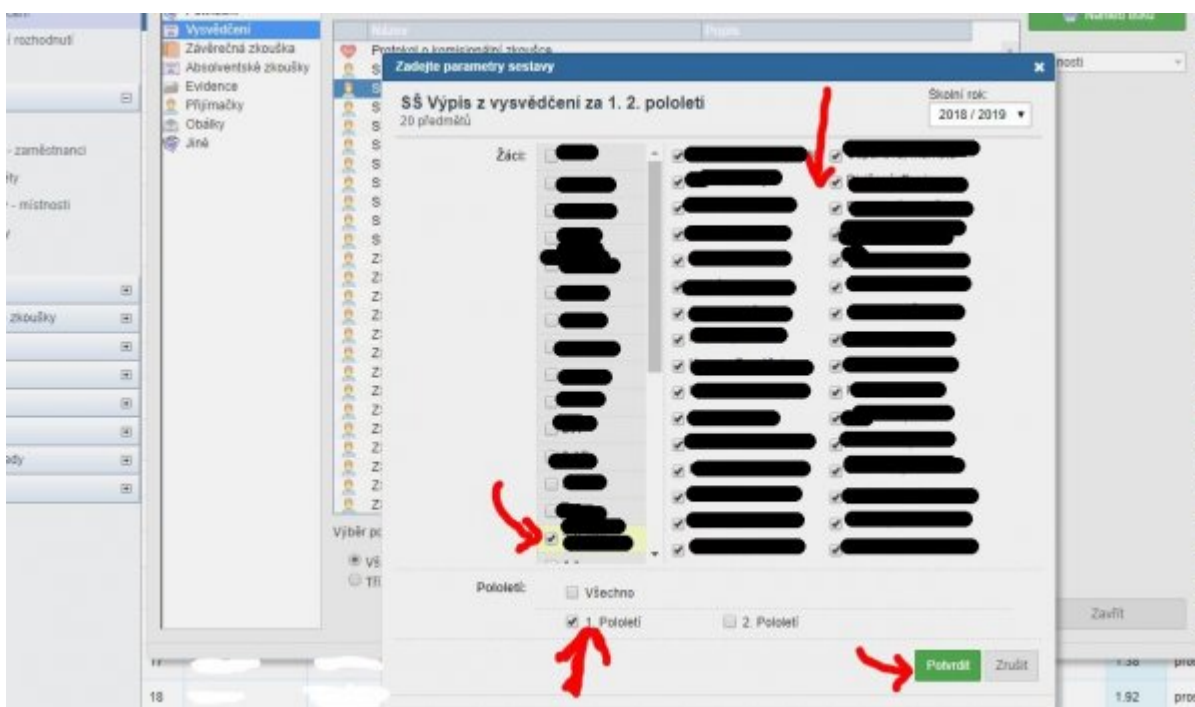

Edupage chvíli generuje vysvědčení (cca 1 sekundu na osobu), poté se objeví jejich náhled:

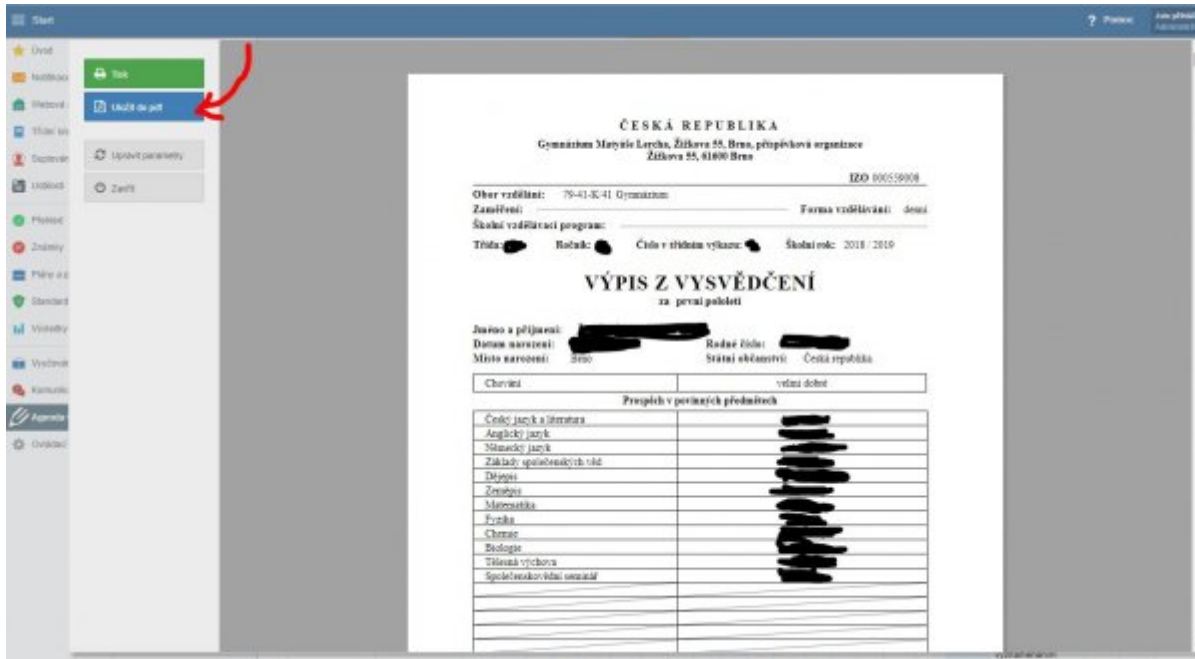

Vhodnější je kliknout na tlačítko **Uložit do pdf**, poté chvíli vyčkat, kliknout na **Převzít sestavu (pdf...)**. Podle toho, jaký používáme internetový prohlížeč, se buď uloží PDFko nebo rovnou otevře v novém okně prohlížeče. Můžeme tisknout (např. stiskem Ctrl+P).

Případné generování PDF a jeho zaslání online

Od ledna 2021 je možné výpis z vysvědčení za 1. pololetí vyrobit individuálně pro každého studenta online, uložit jej jako PDF přímo v Edupage a nechat prohlédnout studentem a rodičem. Rodič shlédnutí vysvědčení potvrdí, což třídní uvidí.

Nejprve v modulu Vysvědčení klikneme na tlačítko **Vygenerovat**, vpravo nahoře zelené Vygenerovat, OK.

V dialogu pro tisk výpisu vysvědčení (cestou **Agenda online - Vysvědčení** - tlačítko **Tisk** v horní liště, sestava v sekci **Vysvědčení** jménem **SŠ Výpis z vysvědčení za 1. 2. pololetí 20 předmětů**) je nově vlevo dole modré tlačítko **Generovat rozdělená PDFka**:

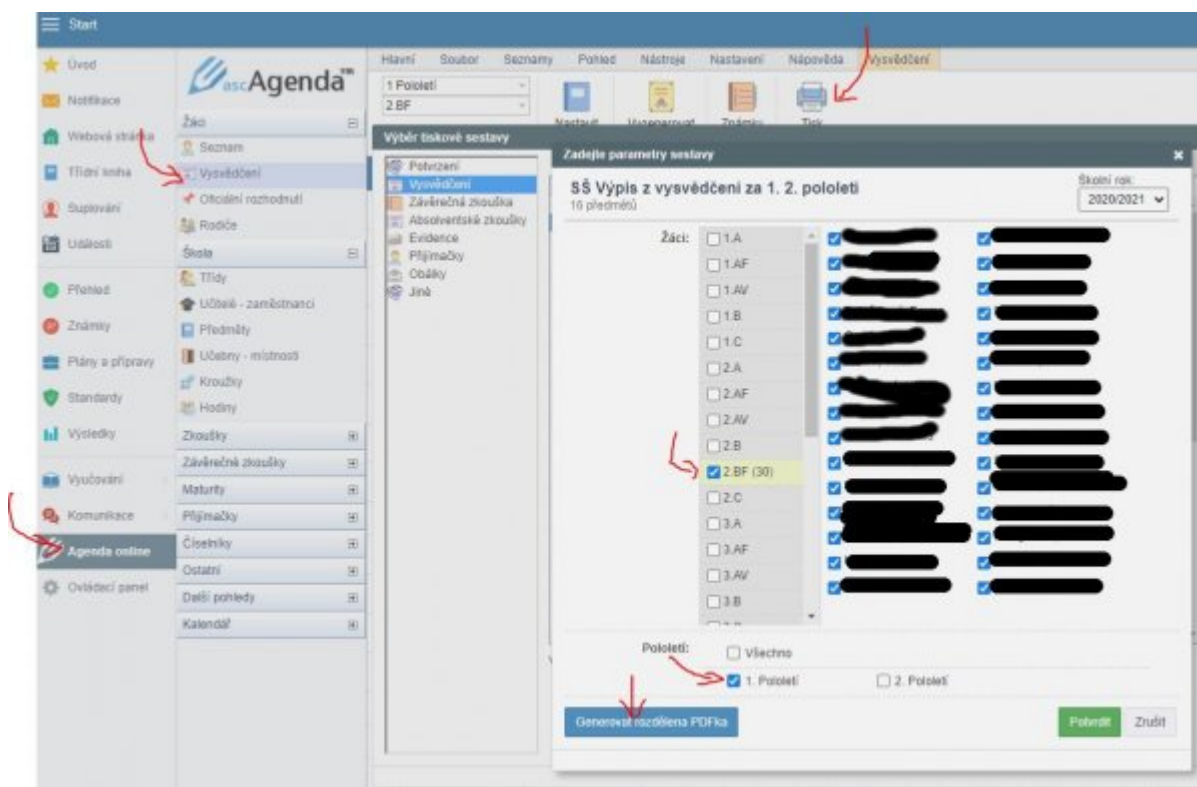

V následném dialogu nastavíme **Uložit do** na **Výběr známek a vysvědčení 1. pololetí**, klikneme na **Uložit** a potvrdíme **OK**.

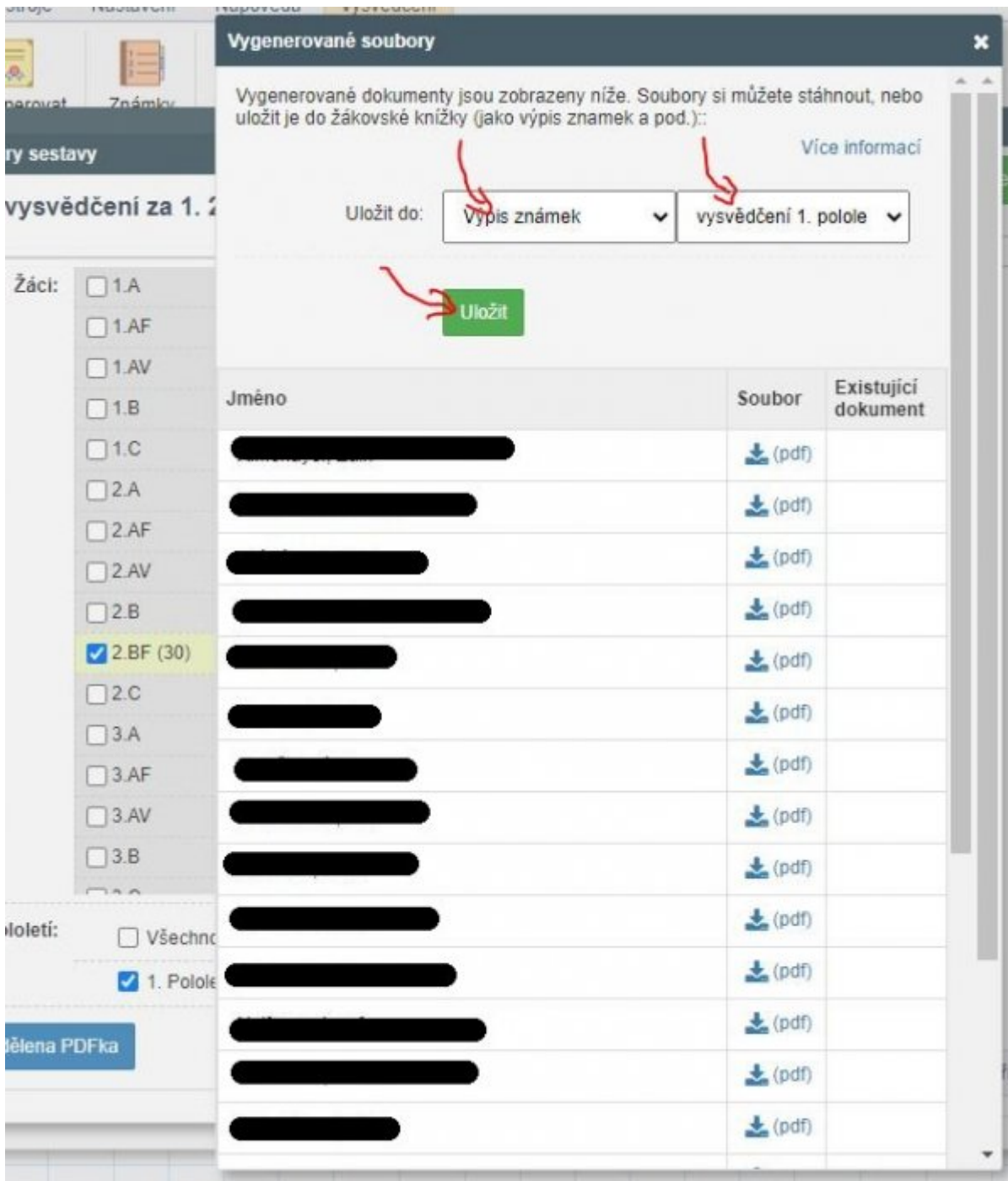

Dále zda **Publikovat** (rodiče je rovnou uvidí, přijde jim anonce v podobě Zprávy) nebo **Ponechat nezveřejněné**.

Zkontrolovat vytvořené výpisy můžete v kartě **Známky** zcela vpravo (vedle průměru). Na prvním obrázku rozkliknutelné piktogramy ještě nezveřejněných Výpisů:

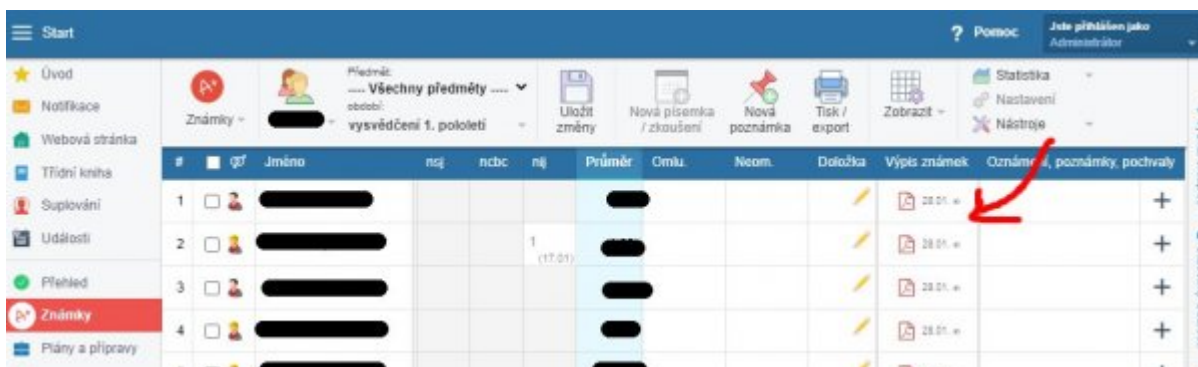

| # | gf | Jméno | nsh | nsj | ncbc | nj | Průměr | Omlu. | Neom. | Doložka | Vypis znamek | Oznámení, poznámky, pochvaly |
|---|--------------------------|------------|-----|-----|------|-----------|------------|-------|-------|---------|--------------|------------------------------|
| 1 | <input type="checkbox"/> | [redacted] | | | | | [redacted] | | | | 28.01.21 | |
| 2 | <input type="checkbox"/> | [redacted] | | | | 1 (17.01) | [redacted] | | | | 28.01.21 | |
| 3 | <input type="checkbox"/> | [redacted] | | | | | [redacted] | | | | 28.01.21 | |
| 4 | <input type="checkbox"/> | [redacted] | | | | | [redacted] | | | | 28.01.21 | |

Na druhém obrázku piktogramy již zveřejněných Výpisů, v prvním řádku nepřečtený rodičem, ve druhém řádku již přečtený rodičem:

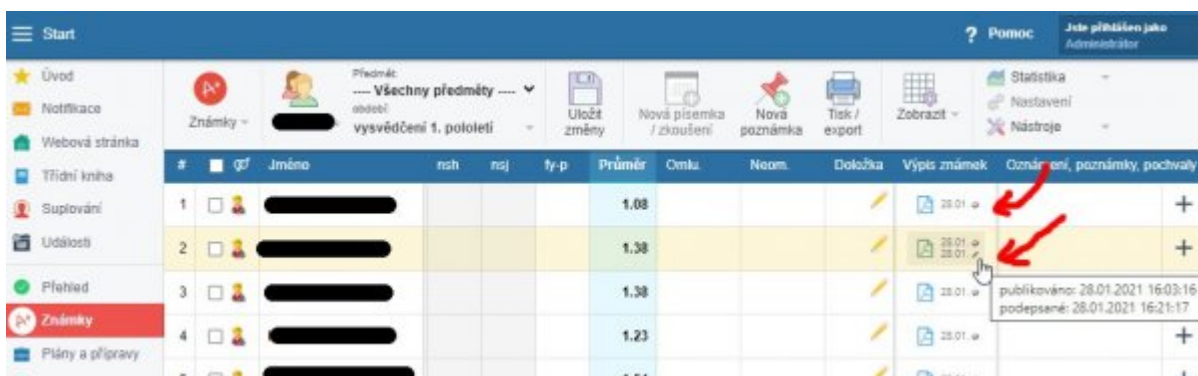

| # | gf | Jméno | nsh | nsj | ty-p | Průměr | Omlu. | Neom. | Doložka | Vypis znamek | Oznámení, poznámky, pochvaly |
|---|--------------------------|------------|-----|-----|------|--------|-------|-------|---------|----------------------|--|
| 1 | <input type="checkbox"/> | [redacted] | | | | 1,08 | | | | 28.01.21 | |
| 2 | <input type="checkbox"/> | [redacted] | | | | 1,38 | | | | 28.01.21 28.01.21 | publikováno: 28.01.2021 16:03:16 podepsané: 28.01.2021 16:21:17 |
| 3 | <input type="checkbox"/> | [redacted] | | | | 1,38 | | | | 28.01.21 | |
| 4 | <input type="checkbox"/> | [redacted] | | | | 1,23 | | | | 28.01.21 | |

V okamžiku, kdy třídní vysvědčení publikuje, přijde rodičům Zpráva v systému Edupage (podobná jako při absenci nebo při nové známce). Rodiče mající aplikaci Edupage na mobilu to zjistí v notifikační liště. Je vhodné, aby třídní napsal rodičům zdvořilostní mail typu „Dobrý den, milí rodiče, v Edupage máte Zprávu s Výpisem vysvědčení.“

Se singularitami přijďte za informatiky

Přijďte za námi v případech, že:

- má student jiné datum vydání vysvědčení
- generujete Výpis z vysvědčení jindy než během 7 dní před vydáváním (cca 23.-31.1.)
- samozřejmě i kdykoliv jindy, nevíte-li si s něčím rady

From:
<https://wiki.gml.cz/> - **GMLWiki**

Permanent link:
<https://wiki.gml.cz/doku.php/navody:edupage:pro-tridni-vysvedceni?rev=1611912349>

Last update: **29. 01. 2021, 10.25**

