

Příjmení	Jméno	Datum narození	Třída	Místo narození	Ostatní	MaBa	Číslo na m	Otec	Číslo na mo
[redacted]	[redacted]	[redacted]	3.C	Bra				70	[redacted]
[redacted]	[redacted]	[redacted]	3.C	Bra				69	[redacted]
[redacted]	[redacted]	[redacted]	3.C	Bra				77	[redacted]
[redacted]	[redacted]	[redacted]	3.C	Bra				77	[redacted]
[redacted]	[redacted]	[redacted]	3.C	Bra				603	[redacted]
[redacted]	[redacted]	[redacted]	3.C	Bra				72	[redacted]
[redacted]	[redacted]	[redacted]	3.C	Bra				632	[redacted]

Celý seznam lze exportovat (stáhnout) ve formátu CSV a dále upravovat, například v MS Excelu. Stačí zvolit v horním menu **Soubor** tlačítko **Exportovat, Pohled - CSV**:

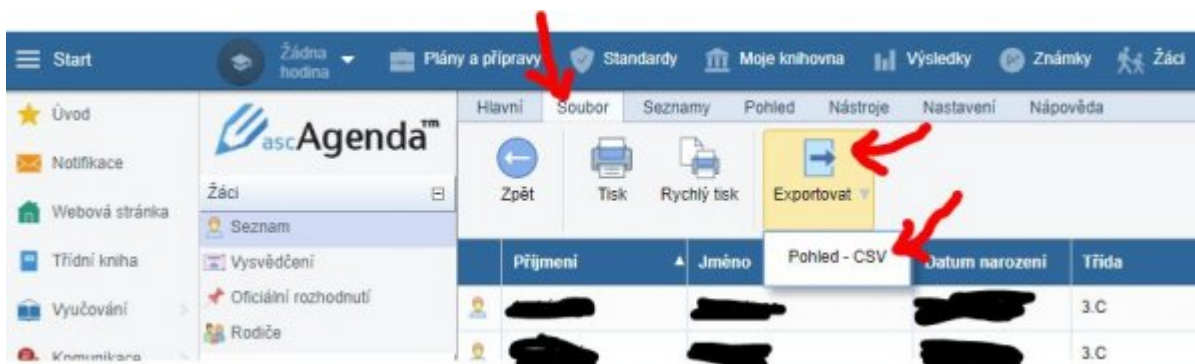

Soubor .csv uložíme na disk, mělo by následně stačit na něm dvojkliknout (spustí se asociovaná aplikace, obvykle MS Excel). Případně lze postup aplikovat i naopak: Spustit prázdný MS Excel a v něm v záložce **Data** kliknout na tlačítko **Z textu**:



V průvodci pak  Oddělovač, **Daší**,  Středník, **Daší**, **Dokončit**. Výsledek by měl být:

The screenshot shows a Microsoft Excel spreadsheet with the following data:

	A	B	C	D	E	F	G	H	I
1	Příjmení	Jméno	Datum narození	Třída	Místo narození	Ostatní - ikona	Matka - Číslo na mobil	Otec - Číslo na mobil	
2	[redacted]	[redacted]	[redacted]	3.C	Brno			[redacted]	
3	[redacted]	[redacted]	[redacted]	3.C	Brno			[redacted]	
4	[redacted]	[redacted]	[redacted]	3.C	Brno			[redacted]	

## Tisk údajů rovnou z přizpůsobeného pohledu

Pokud si třídíte v Agendě online v minulé kapitole přizpůbil pohled na seznam (např. přidal další sloupec), nemusí složitě exportovat do CSV, ale může seznam rovnou vytisknout: v horním menu **Soubor** zvolíme **Rychlý tisk**. V následném dialogu vypíšeme hlavičku, zafajfkujeme **Šířka: přizpůsobit**, případně vybereme A4 na šířku. Klikneme na **Náhled tisku** a můžeme rovnou tisknout nebo ukládat do PDF.

## Tisk potvrzení o studiu pro jednoho studenta

V **Agendě online**, podmenu **Žáci**, položce **Seznam** klikneme na konkrétního studenta (řádek bude modrý). V horním menu **Soubor** klikneme na **Tisk**. V novém dialogu vlevo **Potvrzení**, vpravo zvolíme konkrétní možnost (bez data, od do, s dnešním datem, soustavná příprava na povolání), dole se ujistíme, že jde o **Výběr (1)**. Zeleným tlačítkem vpravo **Náhled tisku**, můžeme rovnou tisknout nebo ukládat do PDF.

## Tisk potvrzení o studiu pro několik vybraných studentů

V **Agendě online**, podmenu **Žáci**, položce **Seznam** označíme řádky tištěných studentů, např. pomocí Ctrl+klikání. Zvolíme **Soubor - Tisk** a pokračujeme stejně jako v minulé kapitole.

## Tisk potvrzení o studiu pro všechny studenty ze třídy

V **Agendě online**, podmenu **Žáci**, položce **Seznam** označíme řádky všech studentů, např. pomocí Ctrl+A. (Neoznačíme-li žádný řádek, bude Edupage fungovat stejně, čili vytiskne všechna potvrzení. Stojíme-li jinde než v seznamu žáků, bude Edupage fungovat stejně, čili vytiskne všechna potvrzení.) Zvolíme **Soubor - Tisk** a pokračujeme stejně jako v předminulé kapitole.

## Příchody a odchody studentů v průběhu roku

Buď sekretariát nebo třídní (záleží, kdo tu informaci ví dřív) pošle informační mail na zmeny@gml.cz s kopíí třídnímu.

- Jde-li o přerušení studia, pak v mailu napíše na jakou dobu (od data, do data) a zda se bude chtít vrátit do stejného ročníku. Do Edupage třídní v kartě **Studium** klikne na Přerušení studia:

**Upravit** ( Přerušení studia: Ne<sup>+</sup> Upravit ) a zadá podrobnosti, například:

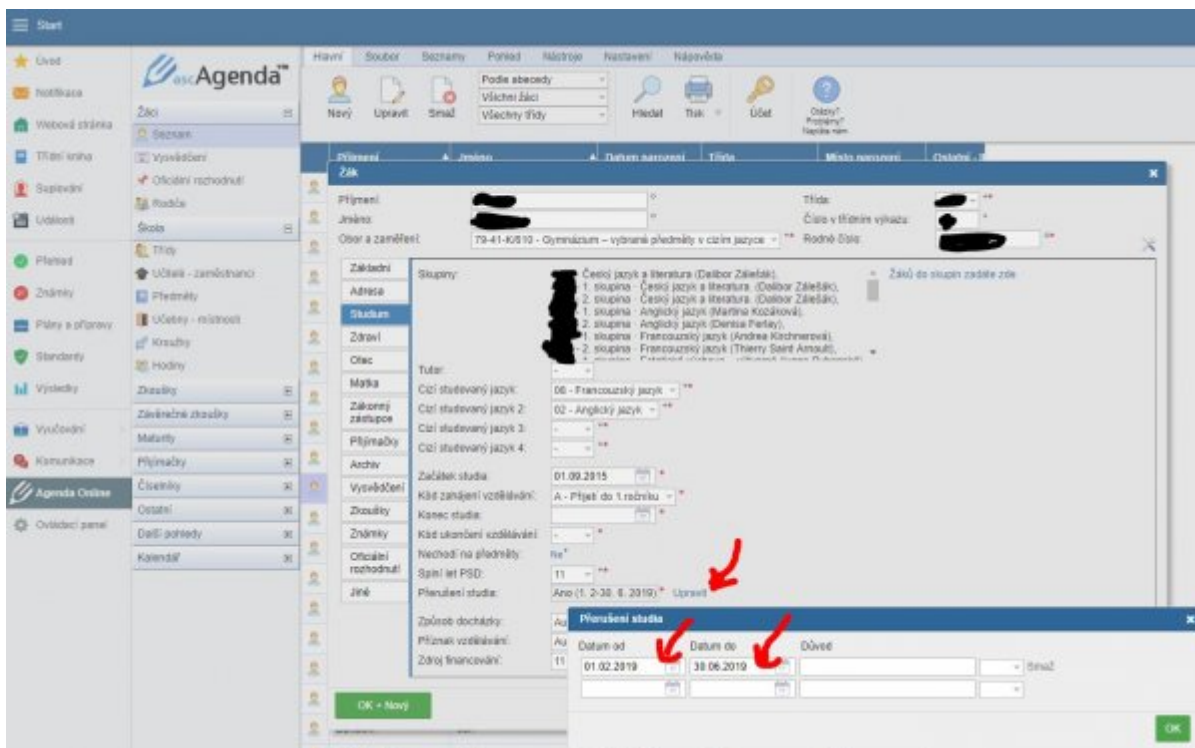

- Jde-li o návrat z přerušení (dřívější či aktuální), pak datum, ke kterému se vrací. Jde-li o dřívější návrat, v Edupage třídní v kartě **Studium** klikne na Přerušení studia: **Upravit** ( Přerušení studia: Ne<sup>+</sup> Upravit ) a opraví datum návratu.
- Jde-li o ukončení studia, pak datum ukončení a důvod (přestup, ukončení vzdělávání bez přestupu, ...) Do Edupage třídní zadá v kartě Studium datum konce studia (poslední den příchodu do školy) a zvolí důvod ukončení, například:

The screenshot shows the 'Agenda' software interface. The main window displays student information for a student named 'Zák'. The 'Změny' (Changes) field is highlighted with a red arrow, showing a dropdown menu with the following options:

- 1 - skupina Český jazyk a literatura (Sylva Tinsádě)
- 2 - skupina Anglický jazyk (Petr Azeří)
- 1 - skupina Francouzský jazyk (Thierry Saint Arnaud)
- 2 - skupina Francouzský jazyk (Veronika Pašková)
- 2 - skupina Estetická výchova – výtvarná (Jana Valšová)
- 1 - skupina Estetická výchova – hudební (Pavel Bažek)
- Základy společenských věd (Lukáš Otr)

The '3 - Přerup na jinou školu' option is selected, and a red arrow points to it. Other fields include 'Přijetí', 'Jméno', 'Třída', 'Číslo v třídním výkazu', 'Rodné číslo', 'Tutor', 'Cílové studované jazyky', 'Začátek studia', 'Kód zahájení vzdělávání', 'Konec studia', 'Kód ukončení vzdělávání', 'Nechodí na předmět', 'Společný PSČ', 'Přerušení studia', 'Způsob docházky', 'Příznak vzdělávání', and 'Zdroj financování'.

Ve všech případech platí, že přerušení a odchody studentů lze do Edupage zadávat jako dopředu, tak zpětně. Ideálně ihned poté, co se tu informaci třídní dozví. Vždy pošlete mail na [zmeny@gml.cz](mailto:zmeny@gml.cz) s kopií třídnímu!

## Tisk přehledu známek (např. pro VŠ)

Jednou z komplikací přechodu SAS→Edupage je, že známky studentů jdou v Edupage evidovány pouze od školního roku 2017/2018. Výpisy známek budeme několik let tisknout dvojí (ze SASu i z Edupage).

Spustíme SAS (ten nadále funguje jako zdroj archivních dat, jen do něj nelze nic nového uložit). V modulu **Klasifikace žáků** zvolíme **Výstupy - Tisk**, dohledáme sestavu **Výpis ze školní matriky SŠ - klasifikace (SAS64)**, vybereme třídu a studenta. Zobrazí se sestava se známkami do loňska:

Škola: Gymnázium Matyáše Lercha, Brno, Žižkova 55, příspěvková organizace  
 IZO: 000559008 Adresa školy: Žižkova 960/55  
 616 00 Brno

### Výpis ze školní matriky - průběh a výsledky vzdělává

Jméno a příjmení	[REDACTED]																	
Rodné číslo	[REDACTED]				Datum narození				[REDACTED]				Pohlaví				[REDACTED]	
Školní rok	2011/2012		2012/2013		2013/2014		2014/2015		2015/2016		2016/2017		2017/2018		2018/2019			
Pololetí	1.	2.	1.	2.	1.	2.	1.	2.	1.	2.	1.	2.	1.	2.	1.	2.		
Třída	1AV	1AV	2AV	2AV	3AV	3AV	4AV	4AV	5AV	5AV	6AV	6AV	7AV	7AV	8AV	-		
Učební skupina	-	-	-	-	-	-	-	-	-	-	-	-	-	-	-	-		
Plošník	1	1	2	2	3	3	4	4	5	5	6	6	7	7	8	-		
Chování	1	1	1	1	1	1	1	1	1	1	1	1	1	1	1	-		
Povinné a volitelné předměty																		
Český jazyk a literatura	1	1	1	1	1	1	1	1	1	1	1	1	1	1	-	-		
Německý jazyk	1	1	-	-	-	-	-	-	-	-	-	-	-	1	1	-		
Občanská výchova	1	1	1	1	1	1	1	1	-	-	-	-	-	-	-	-		
Dějepis	1	1	1	1	1	1	1	1	1	1	1	1	1	1	-	-		
Zeměpis	1	1	1	1	1	1	1	1	1	1	1	1	1	1	1	-		
Matematika	1	1	1	2	2	1	1	1	1	1	1	1	1	1	-	-		
Fyzika	1	1	1	1	1	1	1	1	1	1	1	1	1	1	-	-		
Biologie	1	1	1	1	1	1	1	1	1	1	1	1	1	1	-	-		
Estetická výchova – hudební	1	1	1	1	1	1	1	1	1	1	1	1	1	-	-	-		
Estetická výchova – výtvarná	1	1	1	1	1	1	1	1	-	-	-	-	-	-	-	-		
Tělesná výchova	1	1	1	1	1	1	1	1	1	1	1	1	1	1	-	-		
Německý jazyk	-	-	2	2	1	1	1	1	1	1	1	1	1	-	-	-		
Chemie	-	-	1	1	1	1	1	1	1	1	1	1	1	1	-	-		
Anglický jazyk	-	-	-	-	1	1	-	-	1	1	1	1	-	-	-	-		
Informatika a výpočetní technika	-	-	-	-	1	1	1	1	1	1	-	-	-	-	-	-		

Druhý výpis (pro známky od 2018/19) vytiskneme v Edupage: V **Agendě online**, podmenu **Žáci**, položce **Seznam** klikneme na konkrétního studenta (řádek bude modrý). V horním menu Soubor klikneme na **Tisk**. V novém dialogu vlevo **Evidence**, vpravo **SŠ katalogový list**, dole se ujistíme, že jde o **Výběr (1)**. Zeleným tlačítkem vpravo **Náhled tisku**, můžeme rovnou tisknout nebo ukládat do PDF (u víceletých jde o třístránkový dokument):

Náhled tisku: S5 Katalogový list, ✕

	výcviku	z toho neomluveno			Prů 1.p.			Prů 1.p.			Prů 1.p.			Prů 1.p.
--	---------	-------------------	--	--	-------------	--	--	-------------	--	--	-------------	--	--	-------------

**Stupně chování a prospěchu**

Chování	velmi dobře	uspokojivě	neuspokojivě	-	-
Prospěch	výborný	chvalitebný	dobrý	dostatečný	nedostatečný
Celkové hodnocení	prospěla s vyznamenáním	prospěla	neprospěla	-	-

Jméno		Příjmení	
Ročník			sedmý
Školní rok			2017/2018
Klasifikační období	1.	2.	2018/2019
Chování	1	2	1
Český jazyk a literatura	1	2	1
Anglický jazyk	1	2	1
Německý jazyk	1	2	1

Tisk   Uložit ▾   Náhled tisku Zavřít

## Zářiové oprášení informací



## Po nástupu nových prvních ročníků



From:

<https://wiki.gml.cz/> - GMLWiki

Permanent link:

<https://wiki.gml.cz/doku.php/navody:edupage:pro-tridni-v-prubehu-roku?rev=1567165871>

Last update: 30. 08. 2019, 13.51

