

Edupage: Třídnické práce v průběhu roku

Běžné exporty údajů

Třídní najde seznam své třídy v menu **Agenda online**, podmenu **Žáci**, položka **Seznam**. Kromě příjmení, jména, data narození, třídy a místa narození lze do tohoto pohledu zahrnout i jiné sloupce, prakticky všechny, co v Edupage jsou! Stačí vykliknout v horním menu záložku **Pohled** a v něm **Sloupce**:

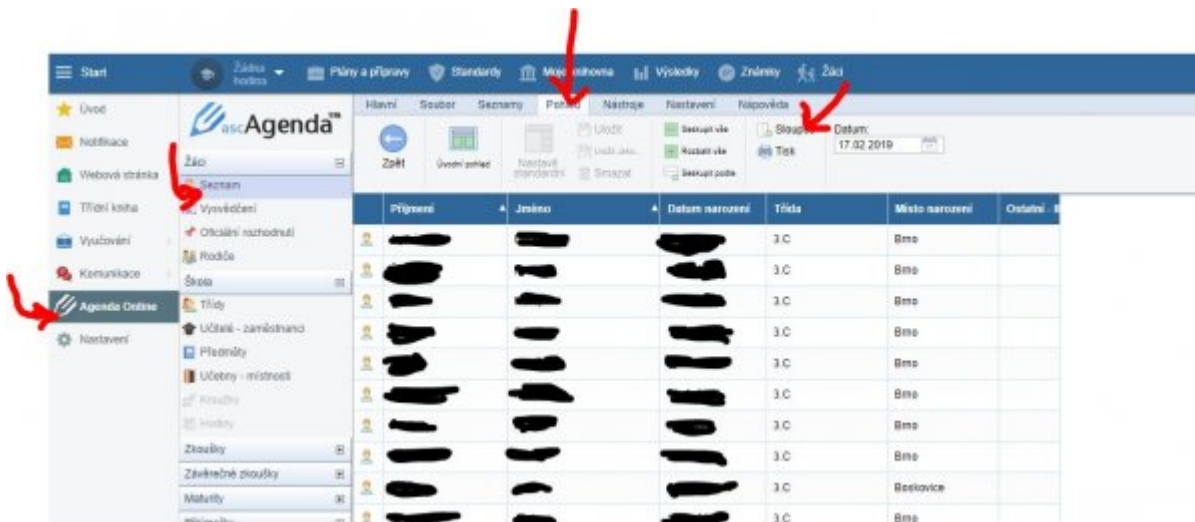

V následném dialogu si zvolíme, co všechno chceme v seznamu třídy vidět. Typické je třeba přidání čísla na mobil matky a čísla na mobil otce (v záložce **Rodiče**, kliknutím na **+** a zvolením **Číslo na mobil**):

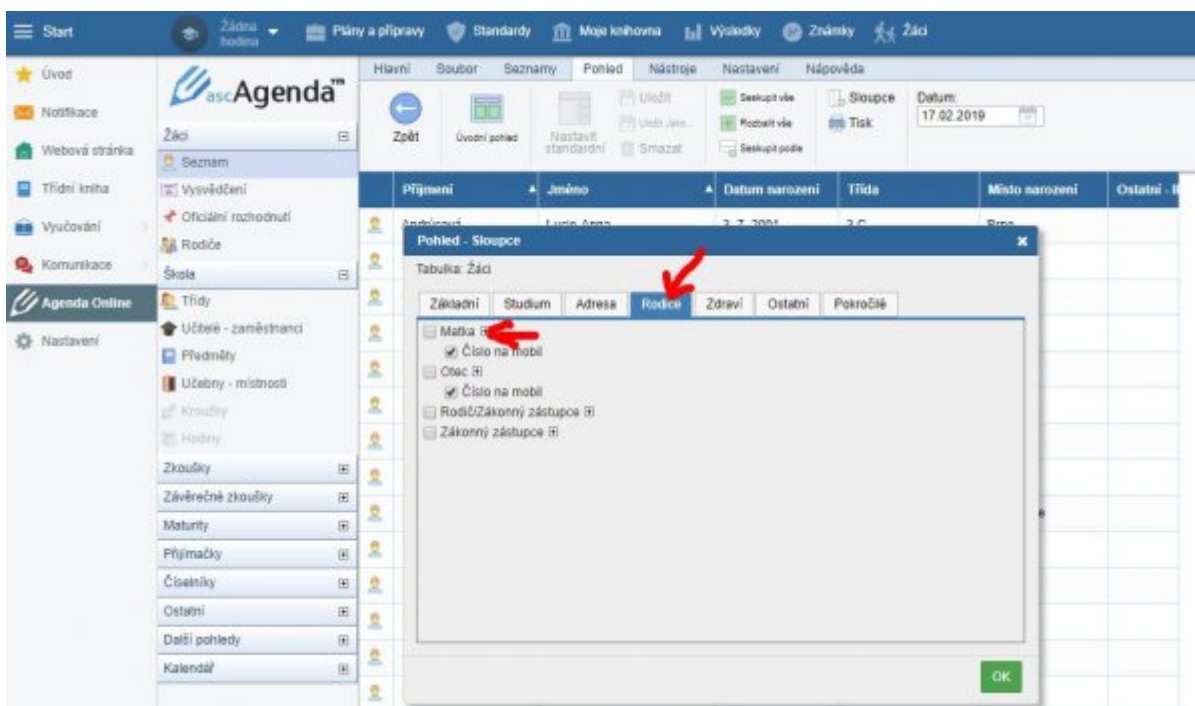

Výsledkem (po potvrzení tlačítkem **OK**) bude seznam třídy s novými sloupci:

Last update: 17. 02. 2019, 08.33
navody:edupage:pro-tridni-v-prubehu-roku <https://wiki.gml.cz/doku.php/navody:edupage:pro-tridni-v-prubehu-roku?rev=1550388811>

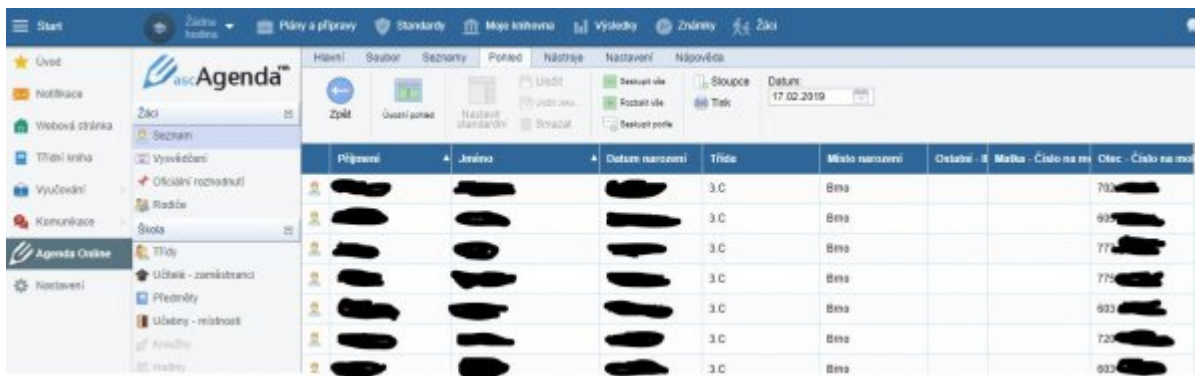

Příjmení	Jméno	Datum narození	Třída	Místo narození	Ostatné	MaBa	Číslo na m	Otec	Číslo na mo
[redacted]	[redacted]	[redacted]	3.C	Bma				702	[redacted]
[redacted]	[redacted]	[redacted]	3.C	Bma				695	[redacted]
[redacted]	[redacted]	[redacted]	3.C	Bma				777	[redacted]
[redacted]	[redacted]	[redacted]	3.C	Bma				775	[redacted]
[redacted]	[redacted]	[redacted]	3.C	Bma				603	[redacted]
[redacted]	[redacted]	[redacted]	3.C	Bma				720	[redacted]
[redacted]	[redacted]	[redacted]	3.C	Bma				632	[redacted]

Celý seznam lze exportovat (stáhnout) ve formátu CSV a dále upravovat, například v MS Excelu. Stačí zvolit v horním menu **Soubor** tlačítko **Exportovat, Pohled - CSV**:

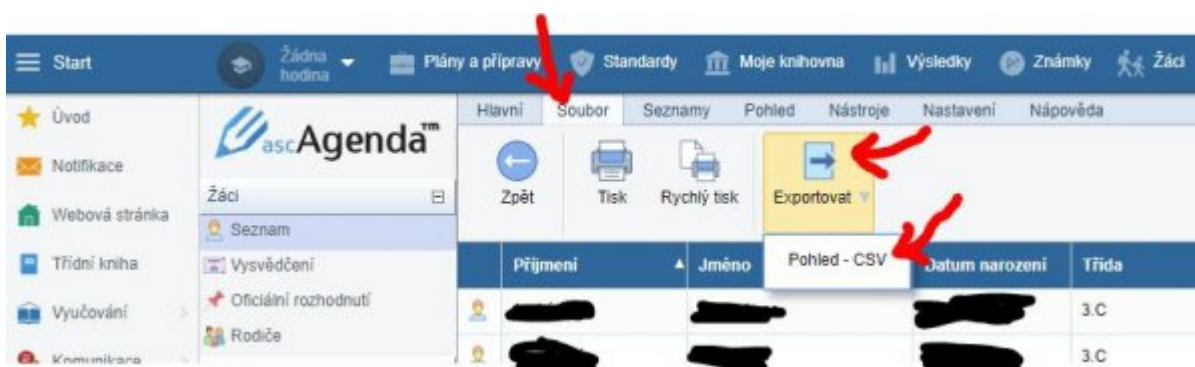

Zářiové oprášení informací

Po nástupu nových prvních ročníků

From: <https://wiki.gml.cz/> - GMLWiki

Permanent link: <https://wiki.gml.cz/doku.php/navody:edupage:pro-tridni-v-prubehu-roku?rev=1550388811>

Last update: 17. 02. 2019, 08.33

